



*Provincia de Tierra del Fuego, Antártida  
e Islas del Atlántico Sur  
República Argentina*

**FISCALIA DE ESTADO**

**VISTO** las resoluciones F.E. N° 02/13 y N° 43/13; y

**CONSIDERANDO:**

Que mediante los citados actos administrativos se dispusieron las transferencias entre partidas principales a parciales y subparciales de los créditos presupuestarios de este organismo correspondientes al Ejercicio 2013.

Que resulta necesario producir una modificación en los créditos parciales aludidos en atención a la necesidad de ejecutar gastos que no se encontraban previstos al momento de la transferencia que a dichos niveles se realizara por las resoluciones citadas.

Que el suscripto se encuentra facultado para dictar el presente acto administrativo en virtud de lo dispuesto en el artículo 6° y en el inciso n) del artículo 7° de la ley provincial N° 3, y en el decreto provincial N° 444/92 reglamentario de la misma.

Por ello:

**EL FISCAL ADJUNTO DE LA FISCALIA DE ESTADO  
DE LA PROVINCIA DE TIERRA DEL FUEGO,  
ANTARTIDA E ISLAS DEL ATLANTICO SUR**

**RESUELVE:**

**ARTICULO 1°.-** Modifícase el detalle analítico de las erogaciones de la Fiscalía de Estado de la Provincia, que a nivel de partida subparcial se dispusieran mediante las resoluciones F.E. N° 02/13 y N° 43/13, mediante la transferencia de partidas existentes de acuerdo al detalle que figura en el Anexo I, el que forma parte integrante de la presente.

**ARTICULO 2°.-** Comuníquese a quienes corresponda. Dése al Boletín Oficial de la Provincia. Cumplido, archívese.

**RESOLUCION FISCALIA DE ESTADO N° 62 /13**

Ushuaia, 20 NOV 2013

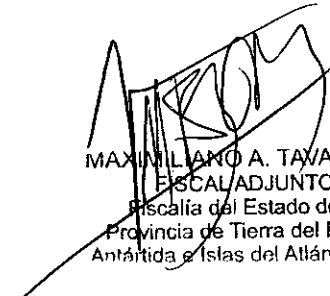
  
MAXIMILIANO A. TAVARONE  
FISCAL ADJUNTO  
Fiscalía del Estado de la  
Provincia de Tierra del Fuego  
Antártida e Islas del Atlántico sur





Provincia de Tierra del Fuego, Antártida  
e Islas del Atlántico Sur  
República Argentina

FISCALIA DE ESTADO

**ANEXO I RESOLUCION F.E. N° 62 /13**

**MODIFICACION DEL PRESUPUESTO GENERAL DE EROGACIONES**  
- en pesos -

PARTIDA	CREDITO ACTUAL	MODIFICACION	CREDITO MODIFICADO
4.43.434 Equipo de comunicación y señalamiento	5.451,00	(5.000,00)	451,00
4.43.437 Equipo de oficina y muebles	21.470,00	(21.000,00)	470,00
4.45.451 Libros y otros elementos de biblioteca	21.817,50	31.000,00	52.817,50
4.48.481 Programas de computación	5.451,00	(5.000,00)	451,00

MAXIMILIANO A. TAVARONE  
FISCAL AJUNTO  
Fiscalia del Estado de la  
Provincia de Tierra del Fuego  
Antártida e Islas del Atlántico sur



FISCALIA DE ESTADO  
REGISTRO, DESPACHO y CONTABLE

## Ejecución Presupuestaria al 20/11/2013 de la U.O. Fiscalía de Estado

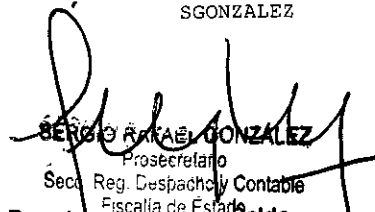

SERGIO RAFAEL GONZALEZ  
Prosecretario  
Sec. Reg. Despacho y Contable  
Fiscalía de Estado

Partida In. Pr. Pa Sp.	Nombre	Crédito orig.	Modif. Crédito	Crédito	Imputado		Mandado a Pagar	Pagado	Saldo
					Comprometido	Devengado			
	TOTAL GENERAL	8.147.333,00	259.941,91	8.407.274,91	5.013.384,19	5.013.384,19	5.013.384,19	5.013.384,19	3.393.890,72
1	GASTOS EN PERSONAL	7.056.241,00	0,00	7.056.241,00	4.711.670,49	4.711.670,49	4.711.670,49	4.711.670,49	2.344.570,51
1 11	Personal Permanente	6.777.807,75	0,00	6.777.807,75	4.633.896,49	4.633.896,49	4.633.896,49	4.633.896,49	2.143.911,26
1 11 10	Autoridades Superiores	2.100.057,51	0,00	2.100.057,51	1.380.718,03	1.380.718,03	1.380.718,03	1.380.718,03	719.339,48
1 11 10 111	Retribuciones del cargo	1.011.443,00	0,00	1.011.443,00	648.759,51	648.759,51	648.759,51	648.759,51	362.683,49
1 11 10 113	Retribuciones que no hacen al cargo	650.413,21	0,00	650.413,21	469.318,30	469.318,30	469.318,30	469.318,30	181.094,91
1 11 10 114	Sueldo anual complementario	146.010,97	0,00	146.010,97	56.392,37	56.392,37	56.392,37	56.392,37	89.618,60
1 11 10 116	Contribuciones patronales	292.190,33	0,00	292.190,33	206.247,85	206.247,85	206.247,85	206.247,85	85.942,48
1 11 20	Personal Administrativo y Técnico	4.677.750,24	0,00	4.677.750,24	3.253.178,46	3.253.178,46	3.253.178,46	3.253.178,46	1.424.571,78
1 11 20 111	Retribuciones del cargo	1.922.549,37	0,00	1.922.549,37	1.501.125,60	1.501.125,60	1.501.125,60	1.501.125,60	421.423,77
1 11 20 113	Retribuciones que no hacen al cargo	1.630.842,96	0,00	1.630.842,96	1.063.130,63	1.063.130,63	1.063.130,63	1.063.130,63	567.712,33
1 11 20 114	Sueldo anual complementario	336.450,15	0,00	336.450,15	130.778,81	130.778,81	130.778,81	130.778,81	205.671,34
1 11 20 116	Contribuciones patronales	770.134,88	0,00	770.134,88	553.820,84	553.820,84	553.820,84	553.820,84	216.314,04
1 11 20 117	Complementos	17.772,88	0,00	17.772,88	4.322,58	4.322,58	4.322,58	4.322,58	13.450,30
1 14	Asignaciones Familiares Total General	278.433,25	0,00	278.433,25	77.774,00	77.774,00	77.774,00	77.774,00	200.659,25
1 14 140	Asignaciones familiares personal	278.433,25	0,00	278.433,25	77.774,00	77.774,00	77.774,00	77.774,00	200.659,25
2	BIENES DE CONSUMO	72.676,00	0,00	72.676,00	35.861,07	35.861,07	35.861,07	35.861,07	36.814,93
2 21	Productos Alimenticios, Agropec. y Forestales	7.267,00	0,00	7.267,00	983,12	983,12	983,12	983,12	6.283,88
2 21 211	Alimentos para personas	7.267,00	0,00	7.267,00	983,12	983,12	983,12	983,12	6.283,88
2 23	Productos de Papel, Cartón e Impresos	13.627,00	0,00	13.627,00	11.458,60	11.458,60	11.458,60	11.458,60	2.168,40
2 23 231	Papel de escritorio y cartón	13.627,00	0,00	13.627,00	11.458,60	11.458,60	11.458,60	11.458,60	2.168,40
2 25	Productos Químicos, Comb. y Lubricantes	4.543,00	0,00	4.543,00	1.518,55	1.518,55	1.518,55	1.518,55	3.024,45
2 25 255	Tintas, pinturas y colorantes	4.543,00	0,00	4.543,00	1.518,55	1.518,55	1.518,55	1.518,55	3.024,45
2 27	Productos Metálicos	545,00	0,00	545,00	141,09	141,09	141,09	141,09	403,91
2 27 275	Herramientas menores	545,00	0,00	545,00	141,09	141,09	141,09	141,09	403,91
2 29	Otros Bienes de Consumo	46.694,00	0,00	46.694,00	21.759,71	21.759,71	21.759,71	21.759,71	24.934,29
2 29 291	Elementos de limpieza	4.750,00	0,00	4.750,00	1.924,10	1.924,10	1.924,10	1.924,10	2.825,90
2 29 292	Utiles de escritorio, oficina y enseñanza	10.149,00	0,00	10.149,00	2.702,06	2.702,06	2.702,06	2.702,06	7.446,94
2 29 293	Utiles y materiales eléctricos	1.817,00	0,00	1.817,00	814,67	814,67	814,67	814,67	1.002,33
2 29 294	Utensilios de cocina y comedor	909,00	0,00	909,00	221,58	221,58	221,58	221,58	687,42
2 29 296	Repuestos y accesorios	23.476,00	0,00	23.476,00	10.613,06	10.613,06	10.613,06	10.613,06	12.862,94
2 29 299	Otros n.e.p.	5.593,00	0,00	5.593,00	5.484,24	5.484,24	5.484,24	5.484,24	108,76



FISCALIA DE ESTADO  
REGISTRO, DESPACHO y CONTABLE

## Ejecución Presupuestaria al 20/11/2013 de la U.O. Fiscalía de Estado

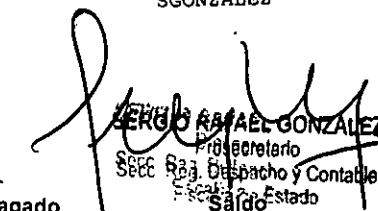

SERGIO RAFAEL GONZALEZ  
Prosecretario  
Sec. Reg. Despacho y Contable  
Fiscalía de Estado

Partida In. Pr. Pa Sp.	Nombre	Crédito orig.	Modif. Crédito	Crédito	Imputado			Pagado	Saldo
					Comprometido	Devengado	Mandado a Pagar		
3	SERVICIOS NO PERSONALES	909.410,00	259.941,91	1.169.351,91	219.617,13	219.617,13	219.617,13	219.617,13	949.734,78
3 31	Servicios Básicos	74.486,00	20.000,00	94.486,00	55.798,66	55.798,66	55.798,66	55.798,66	38.687,34
3 31 311	Energía eléctrica	13.418,00	3.000,00	16.418,00	11.254,97	11.254,97	11.254,97	11.254,97	5.163,03
3 31 312	Agua	20.685,00	20.000,00	40.685,00	29.160,26	29.160,26	29.160,26	29.160,26	11.524,74
3 31 313	Gas	3.633,00	0,00	3.633,00	1.914,82	1.914,82	1.914,82	1.914,82	1.718,18
3 31 314	Teléfonos, télex y telefax	16.767,00	-3.000,00	13.767,00	6.261,83	6.261,83	6.261,83	6.261,83	7.505,17
3 31 315	Correos y telégrafo	3.633,00	0,00	3.633,00	2.051,11	2.051,11	2.051,11	2.051,11	1.581,89
3 31 319	Otros n.e.p.	16.350,00	0,00	16.350,00	5.155,67	5.155,67	5.155,67	5.155,67	11.194,33
3 33	Mantenimiento, Reparación y Limpieza	145.252,79	641.941,91	787.194,70	47.950,00	47.950,00	47.950,00	47.950,00	739.244,70
3 33 331	Mantenimiento y rep. de edificios y locales	89.206,79	649.941,91	739.148,70	16.490,00	16.490,00	16.490,00	16.490,00	722.658,70
3 33 333	Mantenimiento y rep. de maquinaria y equipo	20.259,00	-10.000,00	10.259,00	2.260,00	2.260,00	2.260,00	2.260,00	7.999,00
3 33 335	Limpieza, asco y fumigación	35.787,00	2.000,00	37.787,00	29.200,00	29.200,00	29.200,00	29.200,00	8.587,00
3 34	Servicios Técnicos y Profesionales	513.578,21	-402.000,00	111.578,21	15.806,55	15.806,55	15.806,55	15.806,55	95.771,66
3 34 345	De capacitación	508.127,21	-402.000,00	106.127,21	15.806,55	15.806,55	15.806,55	15.806,55	90.320,66
3 34 349	Otros n.e.p.	5.451,00	0,00	5.451,00	0,00	0,00	0,00	0,00	5.451,00
3 35	Servicios Comerciales y Financieros	18.167,00	0,00	18.167,00	3.933,68	3.933,68	3.933,68	3.933,68	14.233,32
3 35 353	Imprenta, publicaciones y reproducciones	3.633,00	0,00	3.633,00	2.596,38	2.596,38	2.596,38	2.596,38	1.036,62
3 35 354	Primas y gastos de seguros	12.717,00	0,00	12.717,00	1.337,30	1.337,30	1.337,30	1.337,30	11.379,70
3 35 355	Comisiones y gastos bancarios	1.817,00	0,00	1.817,00	0,00	0,00	0,00	0,00	1.817,00
3 37	Pasajes y Viáticos	139.759,00	0,00	139.759,00	91.583,35	91.583,35	91.583,35	91.583,35	48.175,65
3 37 371	Pasajes	76.172,00	0,00	76.172,00	63.383,35	63.383,35	63.383,35	63.383,35	12.788,65
3 37 372	Viáticos	63.587,00	0,00	63.587,00	28.200,00	28.200,00	28.200,00	28.200,00	35.387,00
3 38	Impuestos, Derechos y Tasas	16.350,00	0,00	16.350,00	4.544,89	4.544,89	4.544,89	4.544,89	11.805,11
3 38 383	Derechos y tasas	3.633,00	0,00	3.633,00	2.044,65	2.044,65	2.044,65	2.044,65	1.588,35
3 38 384	Multas, recargos y gastos judiciales	12.717,00	0,00	12.717,00	2.500,24	2.500,24	2.500,24	2.500,24	10.216,76
3 39	Otros Servicios	1.817,00	0,00	1.817,00	0,00	0,00	0,00	0,00	1.817,00
3 39 391	Servicios de ceremonial	1.817,00	0,00	1.817,00	0,00	0,00	0,00	0,00	1.817,00
4	BIENES DE USO	109.006,00	0,00	109.006,00	46.235,50	46.235,50	46.235,50	46.235,50	62.770,50
4 43	Maquinaria y Equipo	67.220,00	0,00	67.220,00	31.718,00	31.718,00	31.718,00	31.718,00	35.502,00
4 43 434	Equipo de comunicación y señalamiento	5.451,00	0,00	5.451,00	0,00	0,00	0,00	0,00	5.451,00
4 43 436	Equipo para computación	36.335,00	0,00	36.335,00	27.754,00	27.754,00	27.754,00	27.754,00	8.581,00
4 43 437	Equipo de oficina y muebles	25.434,00	0,00	25.434,00	3.964,00	3.964,00	3.964,00	3.964,00	21.470,00





**FISCALIA DE ESTADO**  
**REGISTRO, DESPACHO y CONTABLE**

**Ejecución Presupuestaria al 20/11/2013 de la U.O. Fiscalía de Estado**

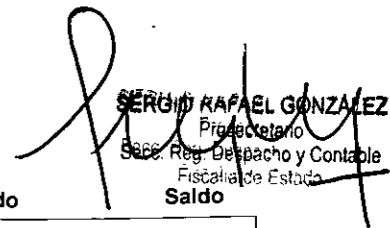
  
SERGIO RAFAEL GONZALEZ  
Prosecretario  
SAGE Reg. Despacho y Contable  
Fiscalía de Estado

Partida In. Pr. Pa Sp.	Nombre	Crédito orig.	Modif. Crédito	Crédito	Imputado			Pagado	Saldo
					Comprometido	Devengado	Mandado a Pagar		
4 45	Libros, Revistas y Otros Elem. Coleccionables	36.335,00	0,00	36.335,00	14.517,50	14.517,50	14.517,50	14.517,50	21.817,50
4 45 451	Libros y otros elementos de biblioteca	36.335,00	0,00	36.335,00	14.517,50	14.517,50	14.517,50	14.517,50	21.817,50
4 48	Activos Intangibles	5.451,00	0,00	5.451,00	0,00	0,00	0,00	0,00	5.451,00
4 48 481	Programas de computación	5.451,00	0,00	5.451,00	0,00	0,00	0,00	0,00	5.451,00



FISCALIA DE ESTADO  
REGISTRO, DESPACHO y CONTABLE

## Ejecución Presupuestaria al 20/11/2013 de la U.O. Fiscalía de Estado



SERGIO RAFAEL GONZÁLEZ  
Prosecretario  
Secc. Reg. Despacho y Contable  
Fiscalía de Estado

Partida In. Pr. Pa Sp.	Nombre	Crédito orig.	Modif. Crédito	Crédito	Imputado				Pagado	Saldo
					Comprometido	Devengado	Mandado a Pagar	Pagado		
	TOTAL GENERAL	8.147.333,00	259.941,91	8.407.274,91	5.013.384,19	5.013.384,19	5.013.384,19	5.013.384,19	3.393.890,72	
I	GASTOS EN PERSONAL	7.056.241,00	0,00	7.056.241,00	4.711.670,49	4.711.670,49	4.711.670,49	4.711.670,49	2.344.570,51	
1 11	Personal Permanente	6.777.807,75	0,00	6.777.807,75	4.633.896,49	4.633.896,49	4.633.896,49	4.633.896,49	2.143.911,26	
1 11 10	Autoridades Superiores	2.100.057,51	0,00	2.100.057,51	1.380.718,03	1.380.718,03	1.380.718,03	1.380.718,03	719.339,48	
1 11 10 111	Retribuciones del cargo	1.011.443,00	0,00	1.011.443,00	648.759,51	648.759,51	648.759,51	648.759,51	362.683,49	
1 11 10 113	Retribuciones que no hacen al cargo	650.413,21	0,00	650.413,21	469.318,30	469.318,30	469.318,30	469.318,30	181.094,91	
1 11 10 114	Sueldo anual complementario	146.010,97	0,00	146.010,97	56.392,37	56.392,37	56.392,37	56.392,37	89.618,60	
1 11 10 116	Contribuciones patronales	292.190,33	0,00	292.190,33	206.247,85	206.247,85	206.247,85	206.247,85	85.942,48	
1 11 20	Personal Administrativo y Técnico	4.677.750,24	0,00	4.677.750,24	3.253.178,46	3.253.178,46	3.253.178,46	3.253.178,46	1.424.571,78	
1 11 20 111	Retribuciones del cargo	1.922.549,37	0,00	1.922.549,37	1.501.125,60	1.501.125,60	1.501.125,60	1.501.125,60	421.423,77	
1 11 20 113	Retribuciones que no hacen al cargo	1.630.842,96	0,00	1.630.842,96	1.063.130,63	1.063.130,63	1.063.130,63	1.063.130,63	567.712,33	
1 11 20 114	Sueldo anual complementario	336.450,15	0,00	336.450,15	130.778,81	130.778,81	130.778,81	130.778,81	205.671,34	
1 11 20 116	Contribuciones patronales	770.134,88	0,00	770.134,88	553.820,84	553.820,84	553.820,84	553.820,84	216.314,04	
1 11 20 117	Complementos	17.772,88	0,00	17.772,88	4.322,58	4.322,58	4.322,58	4.322,58	13.450,30	
1 14	Asignaciones Familiares Total General	278.433,25	0,00	278.433,25	77.774,00	77.774,00	77.774,00	77.774,00	200.659,25	
1 14 140	Asignaciones familiares personal	278.433,25	0,00	278.433,25	77.774,00	77.774,00	77.774,00	77.774,00	200.659,25	
2	BIENES DE CONSUMO	72.676,00	0,00	72.676,00	35.861,07	35.861,07	35.861,07	35.861,07	36.814,93	
2 21	Productos Alimenticios, Agropec. y Forestales	7.267,00	0,00	7.267,00	983,12	983,12	983,12	983,12	6.283,88	
2 21 211	Alimentos para personas	7.267,00	0,00	7.267,00	983,12	983,12	983,12	983,12	6.283,88	
2 23	Productos de Papel, Cartón e Impresos	13.627,00	0,00	13.627,00	11.458,60	11.458,60	11.458,60	11.458,60	2.168,40	
2 23 231	Papel de escritorio y cartón	13.627,00	0,00	13.627,00	11.458,60	11.458,60	11.458,60	11.458,60	2.168,40	
2 25	Productos Químicos, Comb. y Lubricantes	4.543,00	0,00	4.543,00	1.518,55	1.518,55	1.518,55	1.518,55	3.024,45	
2 25 255	Tintas, pinturas y colorantes	4.543,00	0,00	4.543,00	1.518,55	1.518,55	1.518,55	1.518,55	3.024,45	
2 27	Productos Metálicos	545,00	0,00	545,00	141,09	141,09	141,09	141,09	403,91	
2 27 275	Herramientas menores	545,00	0,00	545,00	141,09	141,09	141,09	141,09	403,91	
2 29	Otros Bienes de Consumo	46.694,00	0,00	46.694,00	21.759,71	21.759,71	21.759,71	21.759,71	24.934,29	
2 29 291	Elementos de limpieza	4.750,00	0,00	4.750,00	1.924,10	1.924,10	1.924,10	1.924,10	2.825,90	
2 29 292	Útiles de escritorio, oficina y enseñanza	10.149,00	0,00	10.149,00	2.702,06	2.702,06	2.702,06	2.702,06	7.446,94	
2 29 293	Útiles y materiales eléctricos	1.817,00	0,00	1.817,00	814,67	814,67	814,67	814,67	1.002,33	
2 29 294	Utensilios de cocina y comedor	909,00	0,00	909,00	221,58	221,58	221,58	221,58	687,42	
2 29 296	Repuestos y accesorios	23.476,00	0,00	23.476,00	10.613,06	10.613,06	10.613,06	10.613,06	12.862,94	
2 29 299	Otros n.e.p.	5.593,00	0,00	5.593,00	5.484,24	5.484,24	5.484,24	5.484,24	108,76	



FISCALIA DE ESTADO  
REGISTRO, DESPACHO y CONTABLE

## Ejecución Presupuestaria al 20/11/2013 de la U.O. Fiscalía de Estado

SERGIO RAFAEL GONZALEZ

Prosecretario  
Sec. Reg. Despacho y Contable

In.	Partida Pr. Pa Sp.	Nombre	Crédito orig.	Modif. Crédito	Crédito	Imputado		Mandado a Pagar	Pagado	Saldo
						Comprometido	Devengado			
3		SERVICIOS NO PERSONALES	909.410,00	259.941,91	1.169.351,91	219.617,13	219.617,13	219.617,13	219.617,13	945.934,78
3	31	Servicios Básicos	74.486,00	20.000,00	94.486,00	55.798,66	55.798,66	55.798,66	55.798,66	38.687,34
3	31 311	Energía eléctrica	13.418,00	3.000,00	16.418,00	11.254,97	11.254,97	11.254,97	11.254,97	5.163,03
3	31 312	Agua	20.685,00	20.000,00	40.685,00	29.160,26	29.160,26	29.160,26	29.160,26	11.524,74
3	31 313	Gas	3.633,00	0,00	3.633,00	1.914,82	1.914,82	1.914,82	1.914,82	1.718,18
3	31 314	Teléfonos, télex y telefax	16.767,00	-3.000,00	13.767,00	6.261,83	6.261,83	6.261,83	6.261,83	7.505,17
3	31 315	Correos y telégrafo	3.633,00	0,00	3.633,00	2.051,11	2.051,11	2.051,11	2.051,11	1.581,89
3	31 319	Otros n.e.p.	16.350,00	0,00	16.350,00	5.155,67	5.155,67	5.155,67	5.155,67	11.194,33
3	33	Mantenimiento, Reparación y Limpieza	145.252,79	641.941,91	787.194,70	47.950,00	47.950,00	47.950,00	47.950,00	739.244,70
3	33 331	Mantenimiento y rep. de edificios y locales	89.206,79	649.941,91	739.148,70	16.490,00	16.490,00	16.490,00	16.490,00	722.658,70
3	33 333	Mantenimiento y rep. de maquinaria y equipo	20.259,00	-10.000,00	10.259,00	2.260,00	2.260,00	2.260,00	2.260,00	7.999,00
3	33 335	Limpieza, aseo y fumigación	35.787,00	2.000,00	37.787,00	29.200,00	29.200,00	29.200,00	29.200,00	8.587,00
3	34	Servicios Técnicos y Profesionales	513.578,21	-402.000,00	111.578,21	15.806,55	15.806,55	15.806,55	15.806,55	95.771,66
3	34 345	De capacitación	508.127,21	-402.000,00	106.127,21	15.806,55	15.806,55	15.806,55	15.806,55	90.320,66
3	34 349	Otros n.e.p.	5.451,00	0,00	5.451,00	0,00	0,00	0,00	0,00	5.451,00
3	35	Servicios Comerciales y Financieros	18.167,00	0,00	18.167,00	3.933,68	3.933,68	3.933,68	3.933,68	14.233,32
3	35 353	Imprenta, publicaciones y reproducciones	3.633,00	0,00	3.633,00	2.596,38	2.596,38	2.596,38	2.596,38	1.036,62
3	35 354	Primas y gastos de seguros	12.717,00	0,00	12.717,00	1.337,30	1.337,30	1.337,30	1.337,30	11.379,70
3	35 355	Comisiones y gastos bancarios	1.817,00	0,00	1.817,00	0,00	0,00	0,00	0,00	1.817,00
3	37	Pasajes y Viáticos	139.759,00	0,00	139.759,00	91.583,35	91.583,35	91.583,35	91.583,35	48.175,65
3	37 371	Pasajes	76.172,00	0,00	76.172,00	63.383,35	63.383,35	63.383,35	63.383,35	12.788,65
3	37 372	Viáticos	63.587,00	0,00	63.587,00	28.200,00	28.200,00	28.200,00	28.200,00	35.387,00
3	38	Impuestos, Derechos y Tasas	16.350,00	0,00	16.350,00	4.544,89	4.544,89	4.544,89	4.544,89	11.805,11
3	38 383	Derechos y tasas	3.633,00	0,00	3.633,00	2.044,65	2.044,65	2.044,65	2.044,65	1.588,35
3	38 384	Multas, recargos y gastos judiciales	12.717,00	0,00	12.717,00	2.500,24	2.500,24	2.500,24	2.500,24	10.216,76
3	39	Otros Servicios	1.817,00	0,00	1.817,00	0,00	0,00	0,00	0,00	1.817,00
3	39 391	Servicios de ceremonial	1.817,00	0,00	1.817,00	0,00	0,00	0,00	0,00	1.817,00
4		BIENES DE USO	109.006,00	0,00	109.006,00	46.235,50	46.235,50	46.235,50	46.235,50	62.770,50
4	43	Maquinaria y Equipo	67.220,00	-26.000,00	41.220,00	31.718,00	31.718,00	31.718,00	31.718,00	9.502,00
4	43 434	Equipo de comunicación y señalamiento	5.451,00	-5.000,00	451,00	0,00	0,00	0,00	0,00	451,00
4	43 436	Equipo para computación	36.335,00	0,00	36.335,00	27.754,00	27.754,00	27.754,00	27.754,00	8.581,00
4	43 437	Equipo de oficina y muebles	25.434,00	-21.000,00	4.434,00	3.964,00	3.964,00	3.964,00	3.964,00	470,00

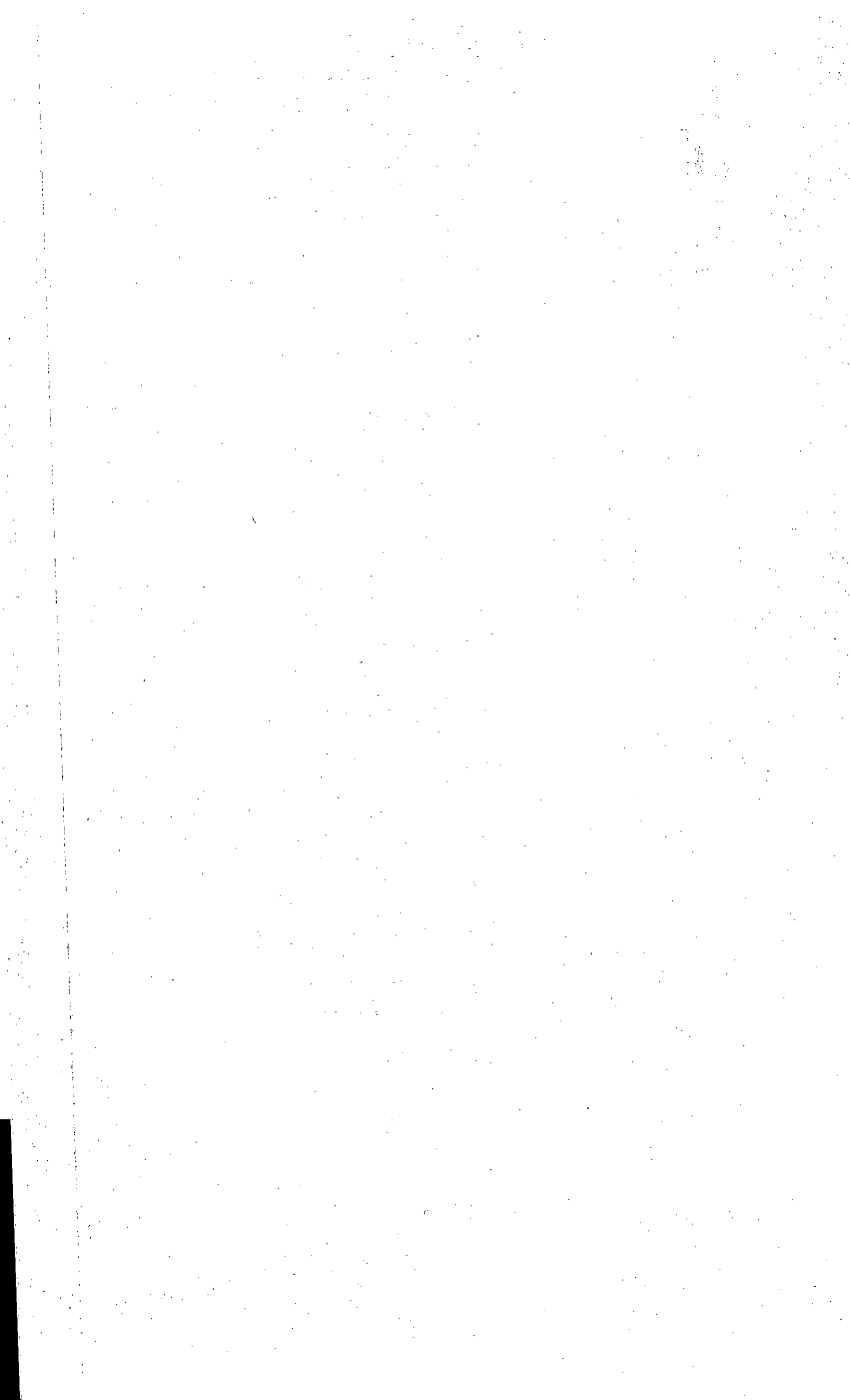

**FISCALIA DE ESTADO**  
**REGISTRO, DESPACHO y CONTABLE**

**Ejecución Presupuestaria al 20/11/2013 de la U.O. Fiscalía de Estado**

*[Handwritten Signature]*  
 SERGIO RAFAEL GONZÁLEZ  
 Secretario  
 Secc. Reg. Saldo y Contable

In.	Pr.	Pa	Sp.	Nombre	Crédito orig.	Modif. Crédito	Crédito	Imputado		Mandado a Pagar	Pagado	Saldo
								Comprometido	Devengado			
4	45			Libros, Revistas y Otros Elem. Coleccionables	36.335,00	31.000,00	67.335,00	14.517,50	14.517,50	14.517,50	14.517,50	52.817,50
4	45	451		Libros y otros elementos de biblioteca	36.335,00	31.000,00	67.335,00	14.517,50	14.517,50	14.517,50	14.517,50	52.817,50
4	48			Activos Intangibles	5.451,00	-5.000,00	451,00	0,00	0,00	0,00	0,00	451,00
4	48	481		Programas de computación	5.451,00	-5.000,00	451,00	0,00	0,00	0,00	0,00	451,00

